



KOZLUK

İLÇE MİLLÎ EĞİTİM MÜDÜRLÜĞÜ

2022



LİSELERE GEÇİŞ SİSTEMİ

SINAV VE YERLEŐTİME TAKVİMİ

Belli
Deęil

05
Haziran

Haziran
Ayında

Temmuz
Ayında

Sınav
Başvuruları

Sınav
Tarihi

Sınav Sonucunun
Açıklanması

Tercih
İşlemleri



SINAVLA ÖĞRENCİ ALAN LİSELER HANGİLERİ?

1 Fen liseleri

2 Sosyal Bilimler
Liseleri

3 Proje Okulları

4 Meslek Liselerinin
Bazı Bölümleri

4 Bazı Anadolu
Liseleri



SORU SAYISI VE SINAV SÜRESİ



Sınav Süresi

155
dk.

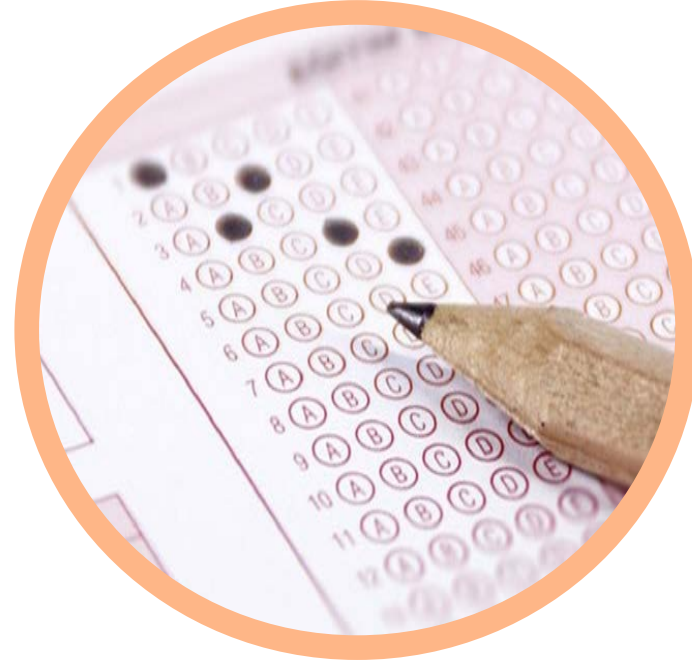

Soru Sayısı

90



SINAV KAÇ OTURUM OLACAK?



SAYISAL

1

SÖZEL

2



HANGİ DERSTEN KAÇ SORU ÇIKACAK?

20
Matematik

10
İnkilap T.

10
Din K.

20
Türkçe

20
Fen ve T.

10
Yabancı d.



TESTLERİN KAT SAYILARI

TÜRKÇE

4

MATEMATİK

4

FEN VE TEKNOLOJİ

4

İNKILÂP TARİHİ

1

DİN KÜLTÜRÜ

1

YABANCI DİL

1



SINAV SÜRESİ VE BAŞLAMA SAATİ

| |
|----------------|
| Ders |
| Türkçe |
| İnkılâp Tarihi |
| Din Kültürü |
| Yabancı Dil |



| |
|--------------------|
| SORU SAYISI |
| 50 |

| |
|----------------------------|
| SINAV BAŞLAMA SAATİ |
| 09.30 |

| |
|---------------------|
| SINAV SÜRESİ |
| 75 DK |



| |
|------------------|
| Ders |
| Matematik |
| Fen ve Teknoloji |



| |
|--------------------|
| SORU SAYISI |
| 40 |

| |
|----------------------------|
| SINAV BAŞLAMA SAATİ |
| 11.30 |

| |
|---------------------|
| SINAV SÜRESİ |
| 80 DK |



SINAV SORULARI HANGİ SINIFLARDAN OLACAK?

8

8.SINIF

- Analitik düşünme
- Problem çözme, muhakeme yeteneği
- Hızlı ve okuduğunu anlama
- Dikkat ve konsantrasyon
- Grafik yorumlama



SORULAR NASIL OLACAK?

CEVAPLAR

1 A B C D
2 A B C D
3 A B C D
4 A B C D
5 A B C D

6 A B C D
7 A B C D
8 A B C D
9 A B C D
10 A B C D

DMKULTUR.ORG

ÇOKTAN SEÇMELİ TEST

**3 YANLIŞ CEVAP 1
DOĞRUYU GÖTÜRECK**



HANGİ KONULARDAN SORUMLUYUZ?

SÖZEL DERSLER

| TÜRKÇE | |
|--------|---------------------------------|
| 1 | Filimsiler |
| 2 | Sözcükte Anlam ve Söz Sanatları |
| 3 | Cümlenin öğeleri |
| 4 | Cümlede Anlam |
| 5 | Yazım Bilgisi |
| 6 | Parçada Anlam |
| 7 | Noktalama İşaretleri |
| 8 | Fil Çatısı |
| 9 | Edebi Türler |
| 10 | Cümle Çeşitleri |
| 11 | Anlatım Bozukluğu |

| SOSYAL BİLGİLER | |
|-----------------|--|
| 1 | Bir Kahraman Doğuyor |
| 2 | Millî Uyanış: Bağımsızlık Yolunda Atılan Adımlar |
| 3 | Millî Bir Destan: Ya İstiklal Ya Ölüm! |
| 4 | Çağdaş Türkiye Yolunda Adımlar |
| 5 | Atatürkçülük Ve Çağdaşlaşan Türkiye |
| 6 | Demokratikleşme Çabaları |
| 7 | Atatürk Dönemi Türk Dış Politikası |
| 8 | Atatürk'ün Ölümü Ve Sonrası |

| DİN KÜLTÜRÜ VE A.B. | |
|---------------------|-------------------------------|
| 1 | Kader İnancı |
| 2 | Zekât ve Sadaka |
| 3 | Din ve Hayat |
| 4 | Hz. Muhammed'in Örnekliği |
| 5 | Kur'an-ı Kerim ve Özellikleri |

| ENGLISH | |
|---------|----------------|
| 1 | Friendship |
| 2 | Teen Life |
| 3 | In The Kitchen |
| 4 | On The Phone |
| 5 | The Internet |
| 6 | Adventures |
| 7 | Tourism |
| 8 | Chores |
| 9 | Science |
| 10 | Natural Forces |

HANGİ KONULARDAN SORUMLUYUZ?

SAYISAL DERSLER

| MATEMATİK | |
|------------------|---|
| 1 | Çarpanlar Ve Katlar |
| 2 | Üslü Sayılar |
| 3 | Kareköklü Sayılar |
| 4 | Veri İşleme |
| 5 | Olasılık |
| 6 | Cebirsel İfadeler Ve Özdeşlikler |
| 7 | Denklemler Ve Eşitsizlikler |
| 8 | Üçgenler |
| 9 | Eşlik Ve Benzerlik |
| 10 | Dönüşümler Geometrisi |
| 11 | Geometrik Cisimler |

| FEN BİLGİSİ | |
|--------------------|---|
| 1 | Mevsimler ve İklim |
| 2 | DNA ve Genetik Kod |
| 3 | Basınç |
| 4 | Madde ve Endüstri |
| 5 | Basit Makineler |
| 6 | Enerji Dönüşümleri ve Çevre Bilimi |
| 7 | Elektrik Yükleri ve Elektrik Enerjisi |



SINAVA KATILMAK ZORUNLU MU ?

HAYIR

İgs

ınava isteyen öğrenciler



LİSELERE YERLEŐTİRME NASIL YAPILACAK?

drese ayalı
erleőtirme

erkezi navla erl
eőtirme



SINAVLA ÖĞRENCİ ALAN LİSELERE TERCİH İŞLEMLERİ

*ınavla öğrenci
(...Ö...İ)*

*erhangi bir okula yerleşememesi durumunda;
sınavsız öğrenci alan okullardan birine
tercihlerine göre yerleştirilecek.*



TERCİHLER NASIL YAPILACAK?



tercihlerde öğrencinin karşısına

-erel yerleştirme

-merkezi yerleştirme,

-ansiyonlu kullara yerleştirme

ekranı olmak üzere .tercih ekranı çıkacak. erel yerleştirme , yerel yerleştirme yapmayan öğrencilere diğer tercih ekranları açılmayacak.

A.Şİ



YEREL YERLEŐTİRME (ADRESE DAYALI)

- . . . puanına bakılmaksızın adrese dayalı yapılan yerleőtirme türüdür.
- Öğrencinin ikamet adresine, okul başarı puanına devam /devamsızlık durumuna bakılır.
- . . . puanı olan ve olmayan her öğrenci ilk önce yerel yerleőtirme türünde tercih yapmak zorundadır



YEREL YERLEŐTİRMEDE ÖNCELİK

1

Öğrenciler, ikamet adresine göre bulunduğu . ayıt lanından okul tercih etmeleri durumunda, aynı okulu tercih eden . omşu . ayıt lanındaki öğrencilerden; . omşu . ayıt lanındaki öğrenciler de . iğer . ayıt lanlarındaki öğrencilerden öncelikli yerleştirilecektir.

2

erleştirmede, kul aşarı uanı yüksek olan öğrenciler öncelikli olarak yerleştirilecektir

3

erleştirmede, 'inci sınıfta okula özürsüz devamsızlık yapılan gün sayısı az olan öğrenciler öncelikli olarak yerleştirilecektir.



MERKEZİ YERLEŐTİRME

• *Sınav puanı ile öğrenci alan okullara yapılan yerleŐtirme türüdür.*

• *Okul puan üstünlüğüne göre sıralama yapılır.*

- Sınav puanı

- Ortaöğretim aşarı puanı,

- İl onu aşarı puanı Üstünlüğü
(sırasıyla , ve . sınıf)

- . sınıf Özürsüz devamsızlık

- . sınıf önceliği

- Öğrencinin aşı (küçük

* *Öncelikle sınav puanına bakılacak eşitlik olması durumunda sırasıyla diğer kriterlere bakılacak.*

BELİRLİ OKULLARDA YIĞILMA OLURSA ?

-Öğrencinin İkamet .

-ortaöğretim aşarı uanı

- sınıf Özürsüz . evamsızlık

*-il onu aşarı uanı Üstünlüğü
(ırasıyla , ve . sınıf)*



ÖZEL OKULLARDA YERLEŐTİRME NASIL OLACAK?



* *Özel* *kendi*
sınavlarını

* *İsteyen özel okullar merkezi*
sınava göre öğrenci



GÜZEL SANATLAR VE SPOR LİSELERİNE YERLEŐTİRME NASIL OLACAK?



- Güzel sanatlar ve spor liselerine başvuru ve yerleőtirme işlemleri _____ aylarında yapılacak

- Öğrencilerin etenek inavı (Öğretim aşarı uanı kriterlerine yerleőtirme yapılacak.



TEŐEKKÜRLER



KOZLUK

İLÇE MİLLÎ EĐİTİM MÜDÜRLÜĐÜ

**NUŐIN GÜNDÜZ
MÜSLÜM KONGÜL
TÜRKAN MENDEGÜME
ESRA NUR GÜLİSTAN**

